

令和3年度

水道事業会計決算書

春日那珂川水道企業団

目 次

決 算 書	ページ
1 令和3年度春日那珂川水道企業団水道事業決算報告書 ……………	1
2 令和3年度春日那珂川水道企業団水道事業損益計算書 ……………	3
3 令和3年度春日那珂川水道企業団水道事業剰余金計算書 ……………	4
4 令和3年度春日那珂川水道企業団水道事業剰余金処分計算書 ……………	5
5 令和3年度春日那珂川水道企業団水道事業貸借対照表 ……………	6
決 算 付 属 書	ページ
6 令和3年度春日那珂川水道企業団水道事業報告書 ……………	8
7 令和3年度春日那珂川水道企業団水道事業キャッシュ・フロー計算書 ……………	22
8 収益費用明細書 ……………	23
9 固定資産明細書 ……………	27
10 企業債明細書 ……………	28
11 重要な会計方針に係る事項に関する注記 ……………	30

1. 令和3年度 春日那珂川水道企業団水道事業決算報告書

(1) 収益的収入及び支出

収 入

区 分	予 算 額				決 算 額	予 算 額 に 比 べ 決 算 額 の 増 減	備 考
	当 初 予 算 額	補 正 予 算 額	地 方 公 営 企 業 法 第 24 条 第 3 項 の 規 定 に よ る 支 出 額 に 係 る 財 源 充 当 額	合 計			
第 1 款 水道事業収益	円 3,113,441,000	円 23,756,000	円 0	円 3,137,197,000	円 3,170,810,488	円 33,613,488	
第 1 項 営業収益	2,658,362,000	19,914,000	0	2,678,276,000	2,700,431,150	22,155,150	(うち、仮受消費税及び地方消費税 244,449,194 円)
第 2 項 営業外収益	455,079,000	3,267,000	0	458,346,000	469,803,983	11,457,983	(うち、仮受消費税及び地方消費税 15,197,192 円)
第 3 項 特別利益	0	575,000	0	575,000	575,355	355	(うち、仮受消費税及び地方消費税 0 円)

支 出

区 分	予 算 額								決 算 額	地 方 公 営 企 業 法 第 26 条 第 2 項 の 規 定 に よ る 繰 越 額	不 用 額	備 考
	当 初 予 算 額	補 正 予 算 額	予 備 費 支 出 額	流 用 増 減 額	地 方 公 営 企 業 法 第 24 条 第 3 項 の 規 定 に よ る 支 出 額	小 計	地 方 公 営 企 業 法 第 26 条 第 2 項 の 規 定 に よ る 繰 越 額	合 計				
第 1 款 水道事業費用	円 2,869,760,000	円 △ 60,999,000	円 0	円 0	円 0	円 2,808,761,000	円 668,100	円 2,809,429,100	円 2,746,313,906	円 7,590,000	円 55,525,194	
第 1 項 営業費用	2,695,968,000	△ 85,261,000	726,000	0	0	2,611,433,000	668,100	2,612,101,100	2,556,480,148	7,590,000	48,030,952	(うち、仮払消費税及び地方消費税 103,736,543 円)
第 2 項 営業外費用	163,792,000	24,018,000	2,094,000	0	0	189,904,000	0	189,904,000	189,590,157	0	313,843	(うち、仮払消費税及び地方消費税 63,875 円)
第 3 項 特別損失	0	244,000	0	0	0	244,000	0	244,000	243,601	0	399	
第 4 項 予備費	10,000,000	0	△ 2,820,000	0	0	7,180,000	0	7,180,000	0	0	7,180,000	

(2) 資本的収入及び支出

収入

区分	予 算 額						決算額	予算額に比べ 決算額の増減	備考
	当初 予算額	補正 予算額	小計	地方公営企業法 第26条の規定に よる繰越額 に係る 財源充当額	継続費通次繰 越額に係る 財源充当額	合計			
第1款 資本的収入	円 348,936,000	円 △ 1,606,000	円 347,330,000	円 20,000,000	円 0	円 367,330,000	円 257,045,563	円 △ 110,284,437	
第1項 企業債	300,000,000	0	300,000,000	20,000,000	0	320,000,000	210,600,000	△ 109,400,000	
第2項 工事負担金	3,848,000	△ 2,364,000	1,484,000	0	0	1,484,000	1,426,916	△ 57,084	
第3項 出資金	45,088,000	0	45,088,000	0	0	45,088,000	44,836,000	△ 252,000	
第4項 固定資産売却代金	0	758,000	758,000	0	0	758,000	182,647	△ 575,353	

支出

区分	予 算 額								決算額	翌年度繰越額			不用額	備考
	当初 予算額	補正 予算額	予備費 支出額	流用 増減額	小計	地方公営企業 法第26条の 規定による 繰越額	継続費 通次繰越額	合計		地方公営企業 法第26条の 規定による 繰越額	継続費 通次繰越額	合計		
第1款 資本的支出	円 1,414,346,000	円 △ 208,874,000	円 0	円 0	円 1,205,472,000	円 159,885,993	円 0	円 1,365,357,993	円 1,268,694,339	円 32,340,000	円 0	円 32,340,000	円 64,323,654	
第1項 建設改良費	839,043,000	△ 208,393,000	0	0	630,650,000	159,885,993	0	790,535,993	699,124,616	32,340,000	0	32,340,000	59,071,377	(うち、仮払消費税及び地方消費税 58,137,856円)
第2項 企業債償還金	525,215,000	△ 481,000	0	0	524,734,000	0	0	524,734,000	524,733,723	0	0	0	277	
第3項 国庫補助金返還金	0	0	0	0	0	0	0	0	0	0	0	0	0	
第4項 投資	45,088,000	0	0	0	45,088,000	0	0	45,088,000	44,836,000	0	0	0	252,000	
第5項 予備費	5,000,000	0	0	0	5,000,000	0	0	5,000,000	0	0	0	0	5,000,000	

資本的収入額が資本的支出額に不足する額1,011,648,776円は、当年度分消費税及び地方消費税資本的収支調整額58,137,856円、過年度分損益勘定留保資金917,206,531円及び当年度分損益勘定留保資金36,304,389円で補てんした。

2 令和3年度 春日那珂川水道企業団水道事業損益計算書

(令和3年4月1日から令和4年3月31日まで)

	円	円	円
1 営業収益			
(1) 給水収益	2,360,899,975		
(2) その他営業収益	<u>95,081,981</u>	2,455,981,956	
2 営業費用			
(1) 原水及び浄水費	424,133,989		
(2) 配水及び給水費	103,342,740		
(3) 業務費	42,907,754		
(4) 総係費	379,204,667		
(5) 議会費	3,362,456		
(6) 監査費	663,643		
(7) 受水費	450,702,595		
(8) 減価償却費	1,019,966,455		
(9) 資産減耗費	<u>28,459,306</u>	<u>2,452,743,605</u>	
営業利益			3,238,351
3 営業外収益			
(1) 加入負担金	149,060,000		
(2) 他会計補助金	4,904,000		
(3) 長期前受金戻入	278,432,852		
(4) その他営業外収益	<u>22,343,817</u>	454,740,669	
4 営業外費用			
(1) 補助金	2,664,000		
(2) 支払利息	89,665,710		
(3) 雑支出	<u>645,148</u>	<u>92,974,858</u>	<u>361,765,811</u>
経常利益			365,004,162
5 特別利益			
(1) 固定資産売却益	<u>575,355</u>	<u>575,355</u>	<u>575,355</u>
6 特別損失			
(1) 固定資産売却損	<u>243,601</u>	<u>243,601</u>	<u>243,601</u>
当年度純利益			365,335,916
前年度繰越利益剰余金			2,689,951,411
その他未処分利益剰余金変動額			<u>0</u>
当年度未処分利益剰余金			<u><u>3,055,287,327</u></u>

3. 令和3年度春日那珂川水道企業団水道事業剰余金計算書
(令和3年4月1日から令和4年3月31日まで)

(単位：円)

	資本金	剰余金				資本合計
		資本剰余金		利益剰余金		
		受贈財産 評価額	資本剰余 金合計	建設改良 積立金	未処分利 益剰余金	
前年度末残高	16,203,065,530	111,925,745	111,925,745	0	2,689,951,411	19,004,942,686
前年度処分額	0	0	0	0	0	0
議会の議決による処分額	0	0	0	0	0	0
資本金への組入れ	0	0	0	0	0	0
減債積立金の積立	0	0	0	0	0	0
建設改良積立金の積立	0	0	0	0	0	0
処分後残高	16,203,065,530	111,925,745	111,925,745	0	2,689,951,411	19,004,942,686
当年度変動額	44,836,000	0	0	0	365,335,916	410,171,916
除却損への補填	0	0	0	0	0	0
減債積立金の取崩し	0	0	0	0	0	0
建設改良積立金の取崩し	0	0	0	0	0	0
出資金の受入	44,836,000	0	0	0	0	44,836,000
受贈財産の受入	0	0	0	0	0	0
当年度純利益	0	0	0	0	365,335,916	365,335,916
その他未処分利益剰余金変動額	0	0	0	0	0	0
当年度末残高	16,247,901,530	111,925,745	111,925,745	0	3,055,287,327	19,415,114,602

4. 令和3年度 春日那珂川水道企業団水道事業剰余金処分計算書

(単位：円)

	資本金	資本剰余金	未処分利益剰余金
当年度末残高	16,247,901,530	111,925,745	3,055,287,327
議会の議決による処分数額	0	0	△ 200,000,000
資本金への組入れ	0	0	0
減債積立金の積立	0	0	0
建設改良積立金の積立	0	0	△ 200,000,000
処分後残高	16,247,901,530	111,925,745	(繰越利益剰余金) 2,855,287,327

5. 令和3年度 春日那珂川水道企業団水道事業貸借対照表
(令和4年3月31日)

		資 産 の 部			
1 固 定 資 産	円	円	円	円	円
(1) 有 形 固 定 資 産					
イ 土 地		2,568,297,307			
ロ 建 物	3,817,540,705				
減価償却累計額	<u>△ 1,158,737,807</u>	2,658,802,898			
ハ 構 築 物	29,665,959,216				
減価償却累計額	<u>△ 13,811,068,704</u>	15,854,890,512			
ニ その他 構築物	941,427,949				
減価償却累計額	<u>△ 432,022,990</u>	509,404,959			
ホ 機 械 及 び 装 置	6,178,747,806				
減価償却累計額	<u>△ 3,900,642,057</u>	2,278,105,749			
ヘ 車 両 及 び 運 搬 具	30,240,400				
減価償却累計額	<u>△ 25,293,077</u>	4,947,323			
ト 工 具、器 具 及 び 備 品	270,947,399				
減価償却累計額	<u>△ 232,920,840</u>	38,026,559			
チ 建 設 仮 勘 定		<u>70,632,459</u>			
有形固定資産合計			23,983,107,766		
(2) 無 形 固 定 資 産					
イ 水 利 権		1,328,373,547			
ロ 施 設 利 用 権		75,820			
ハ その他無形固定資産		<u>28,020,224</u>			
無形固定資産合計			1,356,469,591		
(3) 投 資 そ の 他 の 資 産					
イ 出 資 金		<u>2,533,867,000</u>			
投資その他の資産合計			<u>2,533,867,000</u>		
固 定 資 産 合 計					27,873,444,357
2 流 動 資 産					
(1) 現 金 預 金			2,978,091,342		
(2) 未 収 金		498,590,049			
未収金貸倒引当金		<u>△ 5,949,528</u>	492,640,521		
(3) 有 価 証 券			1,599,475,000		
(4) 貯 蔵 品			6,773,015		
(5) 前 払 金			8,046,138		
(6) 仮 払 金					
(6) そ の 他 流 動 資 産			<u>3,220,000</u>		
流動資産合計					5,088,246,016
資 産 合 計					<u>32,961,690,373</u>

負 債 の 部

	円	円	円	円
3 固定負債				
(1) 企業債			5,471,954,406	
(2) 引当金				
イ 退職給付引当金		<u>316,755,144</u>	<u>316,755,144</u>	
固定負債合計				5,788,709,550
4 流動負債				
(1) 企業債			515,640,647	
(2) 未払金			575,951,320	
(3) 前受金			1,230,000	
(4) 引当金				
イ 退職給付引当金		78,948,319		
ロ 賞与引当金		25,220,000		
ハ 法定福利費引当金		<u>5,075,000</u>	109,243,319	
(5) 仮受金				
(6) 預り金			<u>295,846,785</u>	
流動負債合計				1,497,912,071
5 繰延収益				
(1) 長期前受金			13,848,303,792	
(2) 長期前受金収益化累計額			<u>△ 7,588,349,642</u>	
繰延収益合計				<u>6,259,954,150</u>
負債合計				13,546,575,771

資 本 の 部

	円	円	円	円
6 資本金				
(1) 資本金			<u>16,247,901,530</u>	
資本金合計				16,247,901,530
7 剰余金				
(1) 資本剰余金				
イ 受贈財産評価額		<u>111,925,745</u>		
資本剰余金合計			111,925,745	
(2) 利益剰余金				
イ 建設改良積立金				
ロ 当年度未処分利益剰余金		<u>3,055,287,327</u>		
利益剰余金合計			3,055,287,327	
剰余金合計				<u>3,167,213,072</u>
資本合計				<u>19,415,114,602</u>
負債資本合計				<u>32,961,690,373</u>

決 算 付 属 書

6. 令和3年度 春日那珂川水道企業団水道事業報告書

1. 概況

(1) 総括事項

(営 業)

令和3年度の給水人口は、前年度より0.5%減の152,397人となった。また、年間総配水量は、前年度より0.5%増の13,934,583^m³となったが、水道料金収入は、2,360,899,975円で、前年度より0.6%減となった。

区 分	令 和 3 年 度	令 和 2 年 度	比 較	
			増 減	増 減 率 (%)
給 水 人 口 (人)	152,397	153,112	△ 715	△ 0.5
配 水 量	総 量 (m ³)	13,934,583	72,711	0.5
	一日最大 (m ³)	42,847	△ 363	△ 0.8
	一日平均 (m ³)	38,177	199	0.5
有 収 水 量 (m ³)	12,859,940	12,946,899	△ 86,959	△ 0.7
有 収 率 (%)	92.3	93.4	△ 1.1	△ 1.2
水 道 料 金 収 入 (円)	2,360,899,975	2,373,993,796	△ 13,093,821	△ 0.6

(建 設 改 良)

水源・浄水場施設整備事業については、285,679,690円を投じ、原町浄水場水質計器更新工事及び埋金浄水場場外系テレメータ更新工事等を行った。また、恒久水源確保に係る補償工事として、新幹線トンネル湧水（上梶原）取水に伴う堰及び水路等整備工事（第6-3工区）等を行った。

配水施設整備事業については、308,709,996円を投じ、春日市下白水北、下白水南、小倉及び春日並びに那珂川市片縄東、仲、別所及び山田において 806.3mの導配水管布設工事を行った。また、那珂川市別所、中原及び王塚台にて 1329.5mの導配水管を更新し、合わせて 2135.8mの工事を行った。

庁舎及び関連設備整備事業については、8,100,000円を投じ、庁舎LED照明化工事を行った。

(経 理)

営業収益 2,455,981,956円に対し、営業費用 2,452,743,605円で、営業利益は 3,238,351円となった。営業外収益は 454,740,669円に対し、営業外費用 92,974,858円で、経常利益は 365,004,162円となった。

また、特別利益が 575,355円、特別損失が 243,601円であったため、当年度純利益は 365,335,916円となった。

資本的収入額 257,045,563円に対し、資本的支出額 1,268,694,339円で、資本的収入額が資本的支出額に不足する額 1,011,648,776円は、当年度分消費税及び地方消費税資本的収支調整額 58,137,856円、過年度分損益勘定留保資金 917,206,531円及び当年度分損益勘定留保資金 36,304,389円で補てんした。

(2) 経営指標に関する事項

令和3年度決算における経営成績について、経営の健全性を示す経常収支比率は、有収水量の減少に伴う給水収益の減少及び管路更新などに伴う固定資産除却費の増加等による費用の増加により、前年度比0.57ポイント減の114.34%となったが、健全経営の水準とされる100%を上回っている。また、料金水準の妥当性を示す料金回収率は、前年度比0.80ポイント減の104.13%となったが、事業に必要な費用を給水収益で賄えている状況とされる100%を上回っている。

償却対象資産の減価償却の状況を示す有形固定資産減価償却率は、前年度比1.74ポイント増の47.82%、法定耐用年数を経過した管路延長の割合を示す管路経年化率は前年度比3.62ポイント増の16.96%と、施設の老朽化が進んでいるのに対して、当該年度に更新した管路延長の割合を示す管路更新率は、前年度比0.05ポイント増の0.28%に留まっている。これは、未だ更新需要のピークを迎えていないこと、大口径の基幹管路の更新を優先的に実施しているためであり、将来の更新需要に備え、現在の経営状況を維持しつつ、引き続き計画的な施設更新を行っていききたい。

<経営指標の推移>

	平成29年度	平成30年度	令和元年度	令和2年度	令和3年度
経常収支比率	103.51%	108.99%	113.77%	114.91%	114.34%
経常収支比率（類似団体）	113.95%	112.62%	113.35%	112.36%	
料金回収率	89.86%	97.32%	99.71%	104.93%	104.13%
料金回収率（類似団体）	106.02%	104.84%	106.11%	103.75%	
有形固定資産減価償却率	41.85%	44.05%	44.82%	46.08%	47.82%
有形固定資産減価償却率（類似団体）	48.01%	48.86%	49.60%	50.31%	
管路経年化率	5.54%	7.11%	9.40%	13.34%	16.96%
管路経年化率（類似団体）	16.60%	18.51%	20.49%	21.34%	
管路更新率	0.58%	0.22%	0.33%	0.23%	0.28%
管路更新率（類似団体）	0.65%	0.70%	0.72%	0.69%	

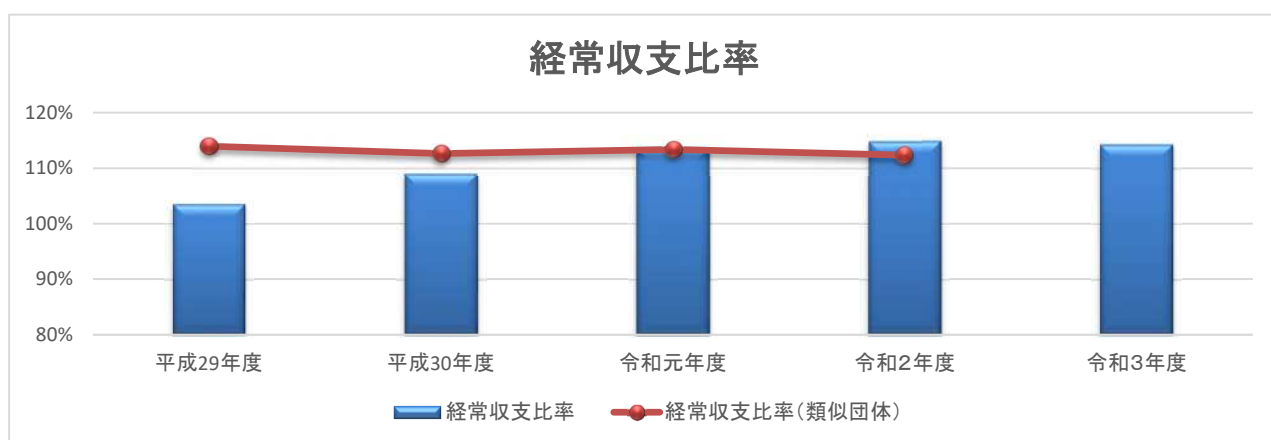

料金回収率

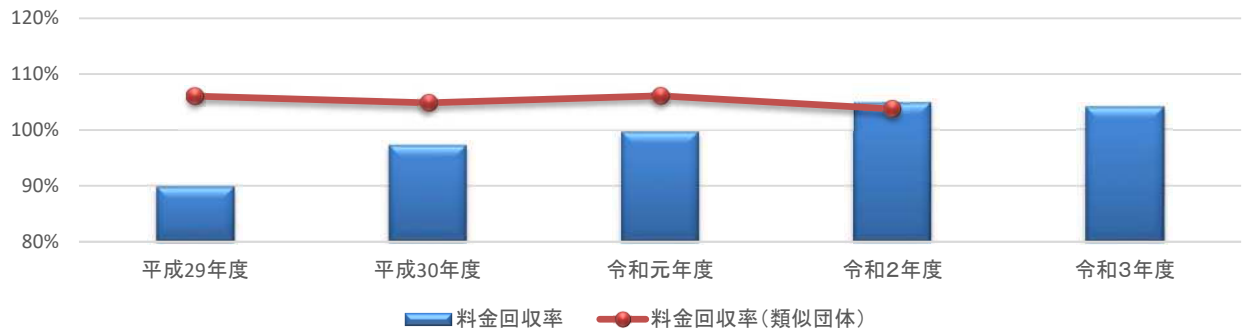

有形固定資産減価償却率

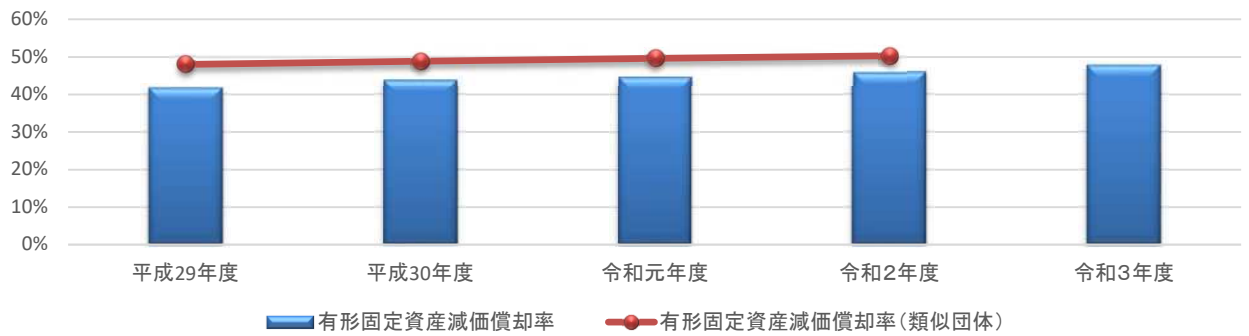

管路経年化率

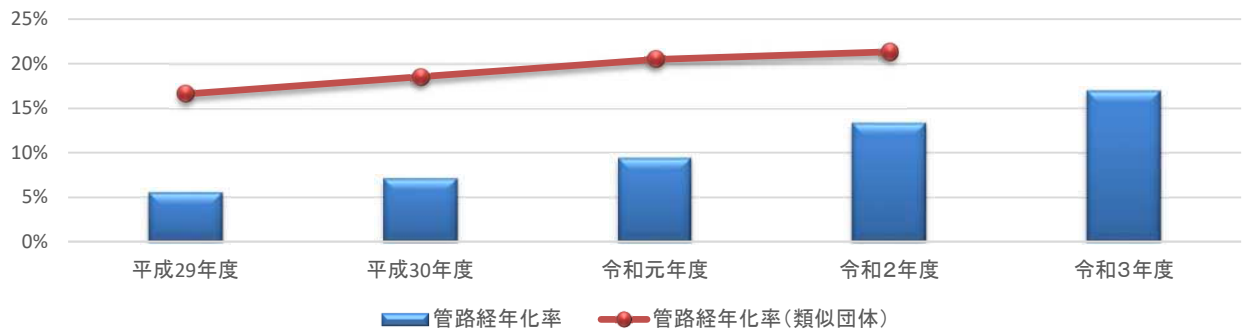

管路更新率

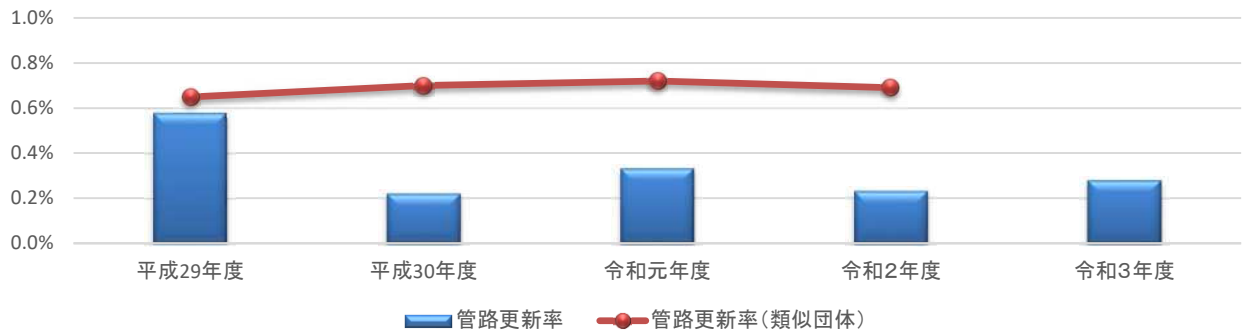

(3) 議会議決事項

議案番号	件名	提出年月日	議決年月日 議決結果
議案第5号	令和3年度春日那珂川水道企業団水道事業会計補正予算(第1号)について	令和3年10月21日	令和3年10月22日 原案可決 (全員賛成)
議案第6号	令和2年度春日那珂川水道企業団水道事業会計の決算について	令和3年10月21日	令和3年10月22日 認 定 (賛成多数)
議案第1号	令和3年度春日那珂川水道企業団水道事業会計補正予算(第2号)について	令和4年2月17日	令和4年2月18日 原案可決 (全員賛成)
議案第2号	令和4年度春日那珂川水道企業団水道事業会計当初予算について	令和4年2月17日	令和4年2月18日 原案可決 (全員賛成)
議案第3号	春日那珂川水道企業団監査委員の選任について	令和4年2月17日	令和4年2月18日 同 意 (全員賛成)

(4) 行政官庁認可事項

申請年月日	申請先	件名	同意年月日
令和3年7月7日	福岡県	起債同意申請	令和3年10月29日

(5)職員に関する事項

職員別	令和3年3月31日現在 職員数(人)	令和4年3月31日現在 職員数(人)	増減(人)
事務職員	25	25	0
技術職員	17	16	△ 1
再任用	7	4	△ 3
うち短時間	6	4	△ 2
会計年度任用職員	0	3	3
水道管理員	0	0	0
計	49	48	△ 1

(令和4年3月31日現在 単位：人)

課	係	総務課			料金課		施設課		浄水課	計
		総務係	財政係	企画係	料金係	那珂川出張所	維持係	建設係	浄水係	
職名										
局長	1									1
課長			1		1		1		1	4
主幹			1							1
課長補佐			2		1		2		1	6
統括係長						1				1
係長・所長		(1)	1	(1)	1		1	1	1	5
主任主査		2	1	1	3		2	1	3	13
事務主任			1	1	1	2	1		1	7
技術主任					1		1	1		3
主事		1					1			2
技師								1	1	2
会計年度任用職員					1		1		1	3
再任用<再掲>					<1>	<2>	<1>			<4>
合計	1		12		12		14		9	48

注：()は兼職

2. 工事

(1) 水源・浄水場施設整備事業の概況

(1件1,000万円を超える工事)

工 事 名	本 年 度 施 工 内 容	工 事 費	着 工 年月日	完 成 届出日	完 了 検査日	工 期
西畑川取水に伴う堰及び水路改修工事(別所地区第4工区)	<ul style="list-style-type: none"> ・次郎丸水路及び井堰 (R2: 出来高検査済) U型側溝 600×600 L=99.1m 三面水路 900×600 L=2.0m 集水柵 1,000×1,000 4基 魚道 1式 現場打ち水路 800×600 L=2.0m ・井手の原井堰 (R3完成成分) 魚道 1式 	26,065,518	R2.8.12	R3.4.27	R3.5.10	R3.4.30
猿山川取水に伴う水路等整備工事(第2工区)	<ul style="list-style-type: none"> ・1箇所(取水口、角落し、土砂吐) (W=450 L=2.0m、W=300 L=28.7m、W=240 L=379.8m) ・9箇所(U形井堰 W=240) (W=240 L=336.2m) ・2箇所(簡易ゲート2基、スクリーン2基、角落し) (W=240 L=12.9m) ・1箇所(土砂吐、角落し、取水管) (φ250 L=0.0m) ・1箇所(取水口VU管φ50 L=10.0m) (φ250 L=3.5m、φ200 L=4.0m) ・魚道工 1式 代替水路 1式(VU管φ150 L=117m) 	23,047,627	R2.8.12	R3.4.30	R3.5.10	R3.4.30
新幹線トンネル湧水(上梶原)取水に伴う堰及び水路等整備工事(第7-2工区)	<ul style="list-style-type: none"> ・仮設工 1式 (R3: 仮設道路・水路復旧工) ・堰本体工 1式 (R2: 出来高検査済) ・ゲート設置工 1式 (R2: 出来高検査済) ・附帯工 1式 (R3: ブロック積擁壁工) ・取壊し撤去工 1式 (R2: 出来高検査済) 	120,716,807	R2.8.12	R3.6.30	R3.7.12	R3.6.30
新幹線トンネル湧水(上梶原)取水に伴う堰及び水路等整備工事(第6-2工区)	<ul style="list-style-type: none"> ・水路取水堰水門設置工 1式 ・横断水路改修工 1式 ・地別当共同池放流柵水門設置工 1式 ・ // 斜桶・排泥弁・法面補修工 1式 ・梶原川井堰・護岸補修工 1式 	43,732,403	R2.9.25	R3.4.30	R3.5.13	R3.4.30
原町浄水場水質計器更新工事	<ul style="list-style-type: none"> ・浄水(ろ過水)濁度計 1台 ・浄水(ろ過水)PH計 1台 ・浄水(ろ過水)残留塩素計 1台 ・浄水(ろ過水)アルカリ度計 1台 ・配水濁度計 1台 ・配水PH計 1台 ・配水残留塩素計 1台 	18,260,000	R3.9.23	R4.3.9	R4.3.17	R4.3.25
新幹線トンネル湧水(上梶原)取水に伴う堰及び水路等整備工事(第7-3工区)	<ul style="list-style-type: none"> ・仮設工 1式 ・ゲート工 1式 ・堰本体工事 1式 ・河床・護岸補修 1式 ・堰操作場通路改良工 1式 ・取壊し撤去工 1式 	10,494,005	R3.10.8	R4.3.23	R4.3.30	R4.3.31
西畑川取水に伴う堰及び水路改修工事(別所地区第5工区)	<ul style="list-style-type: none"> ・仮設工 1式 ・土工 1式 ・擁壁工 1式 ・水路補修工 1式 ・コンクリート嵩上工 1式 ・ゲート設置工 1式 ・足掛け金物設置工 1式 ・取壊し撤去工 1式 ・復旧工 1式 	20,387,574	R3.10.29	R4.3.14	R4.3.25	R4.3.16

工 事 名	本 年 度 施 工 内 容	工 事 費	着 工 年月日	完 成 届出日	完 了 検 査 日	工 期
新幹線トンネル湧水（上梶原）取水に伴う堰及び水路等整備工事（第6-3工区）	工事箇所① ・ I 形鋼（角落とし）設置工 1 式 工事箇所② ・ 鉄筋コンクリート嵩上工 1 式 ・ スライドゲート設置工 1 式 工事箇所③ ・ 土工 1 式 ・ 構造物取壊し工 1 式 ・ 擁壁及び水路設置工 1 式 ・ モルタル吹付工 1 式 ・ スライドゲート設置工 1 式 工事箇所④ ・ 浚渫工 1 式 ・ 固定金具設置工 1 式	12,388,690	R3.11.5	R4.3.23	R4.3.31	R4.3.24
東限浄水場防水改修工事	・ 防水工事①（No.2機械脱水機棟） 1 式 ・ 防水工事②（1号浄水池） 1 式 ・ 防水工事③（2号浄水池-1） 1 式 ・ 防水工事④（2号浄水池-2） 1 式	10,900,197	R3.12.24	R4.3.28	R4.3.31	R4.3.28

2. 工事

(2) 配水施設整備事業の概況

(1件1,000万円を超える工事)

工 事 名	本 年 度 施 工 内 容	工 事 費	着 工 年月日	完 成 届出日	完 了 検査日	工 期
那珂川宇美線（下白水西）街路事業に伴う配水管布設工事（第2工区）	①φ450布設工事 D水1NS φ450 L=43.5m 空気弁 1基（φ75） ②φ100布設工事 D水SGX φ100 L=44.1m 仕切弁 2基（φ100） 泥吐弁 1基（φ75）	12,677,879	R3.5.18	R3.10.14	R3.10.27	R3.10.14
王塚台3丁目地内配水管布設替工事（第1-2工区）	（仮設）レンタル管 φ50 L=335.6m φ75 L=124.7m （本設） D水SGX φ100 L=143.1m D水SGX φ75 L=442.9m 仕切弁13基（φ100 4基、φ75 9基） 泥吐弁 8基（φ75 8基） ストッパー 1基（φ75 1基）	61,976,006	R3.6.25	R4.1.26	R4.2.9	R4.1.26
国道385号線道路改良工事に伴う配水管布設替工事（別所第3工区）	D水SGX φ200（配水管） L=157.2m D水SGX φ100（配水管） L=21.6m 仕切弁 7基 （φ200 5基、φ100 2基） 泥吐弁 2基 （φ100 1基、φ75 1基）	25,804,627	R3.8.27	R3.12.24	R4.1.6	R3.12.24
那珂川宇美線（下白水西）街路事業に伴う配水管布設工事（第3工区）	NS形ダクタイル鋳鉄管（S種管） φ500 L= 93.6m GX形ダクタイル鋳鉄管（S種管） φ100 L=101.6m ソフトシール仕切弁 φ100 2基	26,751,639	R3.10.2	R4.2.15	R4.2.25	R4.2.28
春日3丁目地内減圧弁設置工事	GX形ダクタイル鋳鉄管（S種管） φ300 L= 12.35m GX形ダクタイル鋳鉄管（S種管） φ150 L= 11.35m ソフトシール仕切弁 φ300 2基 φ150 2基 減圧弁（二次圧一定型） φ150 1基 手動式バタフライ弁 φ150 1基 レジコンピット 2,400×1, 300×1, 500 1基 ストッパー φ300 1基	26,214,284	R3.10.29	R4.3.11	R4.3.25	R4.3.16
王塚台3丁目地内配水管布設替工事（第1-1工区）	（仮設）レンタル管 φ50 L=257.6m （本設） GX形ダクタイル鋳鉄管（S種管） φ200 L= 1.1m φ150 L= 72.2m φ100 L= 15.8m φ75 L= 281.6m ソフトシール仕切弁 φ150 4基 φ100 1基 φ75 7基 ソフトシール仕切弁（排水用） φ75 5基	41,881,526	R3.11.12	R4.3.11	R4.3.24	R4.3.11
松尾橋架替工事に伴う配水管布設工事	（本設） GX形ダクタイル鋳鉄管（S種管） φ200 L=67.9m（梁添架部L=59.7m） ソフトシール仕切弁 φ200 1基 急速空気弁 φ75 1基	13,956,386	R3.11.12	R4.3.15	R4.3.25	R4.3.15

工 事 名	本 年 度 施 工 内 容	工 事 費	着 工 年 月 日	完 成 届 出 日	完 了 検 査 日	工 期
中原2丁目地内配水管布設替工事及び消火栓移設工事	(仮設) レンタル管(期間60日) φ 75 L=111.6m φ 50 L= 85.5m 地下式単口消火栓 φ 75 1基 (配水管口径 φ 75) (本設) GX形ダクタイル鋳鉄管(S種管) φ 100 L=108.5m φ 75 L= 85.5m ソフトシール仕切弁 φ 100 2基 φ 75 2基 ソフトシール仕切弁 (排水用) φ 75 3基 地下式単口消火栓 φ 75 1基 (配水管口径 φ 75)	29,912,052	R3.12.25	R4.3.15	R4.3.24	R4.3.15
王塚台3丁目地内配水管布設替(第1-1、1-2工区)に伴う舗装復旧工事	・舗装復旧工 市道・車道 A= 2533.3m ² (1層) 市道・歩道 A= 13.6m ² 県道・車道 A= 155.3m ² 県道・歩道 A= 492.3m ² 県道・乗入部 A= 267.7m ² 市道・車道② A= 557.1m ² (2層) ・区画線復旧工 白・実線15cm L= 399.4m 白・実線30cm L= 4.5m 白・実線45cm L= 64.7m 黄・実線15cm L= 109.4m	23,717,420	R4.1.28	R4.3.15	R4.3.25	R4.3.15

3. 業 務

(1) 業 務 量

項 目	単 位	令和3年度	令和2年度	比 較		
				増 減	増減率(%)	
行政区域内人口	人	162,815	163,531	△ 716	△ 0.4	
年度末給水人口	人	152,397	153,112	△ 715	△ 0.5	
普 及 率	%	93.6	93.6	0.0	0.0	
年度末給水栓数	栓	44,150	44,105	45	0.1	
配 水 量	年 間	m ³	13,934,583	13,861,872	72,711	0.5
	1 日 最 大	m ³	42,847	43,210	△ 363	△ 0.8
	1 人 1 日 最 大	ℓ	281	282	△ 1	△ 0.4
	1 日 平 均	m ³	38,177	37,978	199	0.5
	1 人 1 日 平 均	ℓ	251	248	3	1.2
有 収 水 量	年 間	m ³	12,859,940	12,946,899	△ 86,959	△ 0.7
	1 日 平 均	m ³	35,233	35,471	△ 238	△ 0.7
	1 人 1 日 平 均	ℓ	231	232	△ 1	△ 0.4
有 収 率	%	92.3	93.4	△ 1.1	△ 1.2	
供 給 単 価	円	183.59	183.36	0.23	0.1	
給 水 原 価	円	176.31	174.75	1.56	0.9	

給水収益	2,360,899,975 円
経常費用	2,545,718,463 円
長期前受金戻入	278,432,852 円

$$\text{供給単価} = \frac{\text{(給水収益)}}{\text{(有収水量)}} \quad \text{給水原価 (総務省方式)} = \frac{\text{(経常費用)} - \text{(長期前受金戻入)}}{\text{(有収水量)}}$$

(2) 事業収入に関する事項

区 分	令和 3 年度	令和 2 年度	比 較	
			増 減 額	増 減 率 (%)
営業収益	円 2,455,981,956	円 2,471,693,434	円 △ 15,711,478	% △ 0.6
給水収益	2,360,899,975	2,373,993,796	△ 13,093,821	△ 0.6
その他営業収益	95,081,981	97,699,638	△ 2,617,657	△ 2.7
営業外収益	454,740,669	480,002,467	△ 25,261,798	△ 5.3
加入負担金	149,060,000	146,830,000	2,230,000	1.5
他会計補助金	4,904,000	5,789,000	△ 885,000	△ 15.3
長期前受金戻入	278,432,852	306,204,127	△ 27,771,275	△ 9.1
その他営業外収益	22,343,817	21,179,340	1,164,477	5.5
特別利益	575,355	13,700,166	△ 13,124,811	△ 95.8
過年度損益修正益	0	13,700,166	△ 13,700,166	△ 100.0
固定資産売却益	575,355	0	575,355	—

(3) 事業費に関する事項

区 分	令和 3 年度	令和 2 年度	比 較	
			増 減 額	増 減 率 (%)
営業費用	円 2,452,743,605	円 2,464,338,894	円 △ 11,595,289	% △ 0.5
原水及び浄水費	424,133,989	370,504,747	53,629,242	14.5
配水及び給水費	103,342,740	110,365,449	△ 7,022,709	△ 6.4
業務費	42,907,754	42,707,640	200,114	0.5
総係費	379,204,667	417,742,142	△ 38,537,475	△ 9.2
議会費	3,362,456	3,361,820	636	0.0
監査費	663,643	672,734	△ 9,091	△ 1.4
受水費	450,702,595	461,404,152	△ 10,701,557	△ 2.3
減価償却費	1,019,966,455	1,023,829,519	△ 3,863,064	△ 0.4
資産減耗費	28,459,306	33,750,691	△ 5,291,385	△ 15.7
営業外費用	92,974,858	104,319,225	△ 11,344,367	△ 10.9
補助金	2,664,000	3,429,000	△ 765,000	△ 22.3
支払利息	89,665,710	100,280,863	△ 10,615,153	△ 10.6
雑支出	645,148	609,362	35,786	5.9
特別損失	243,601	0	243,601	—
固定資産売却損	243,601	0	243,601	—
過年度損益修正損	0	0	0	—
その他特別損失	0	0	0	—

4. 会 計

(1) 重要契約の要旨

(1件2,000万円を超える工事、1件400万円を超える業務)

契約年月日	契約金額	契 約 内 容	契 約 先
令和 R3.4.1	円 16,224,371	水質検査業務委託	福岡地区水道企業団(施設部 水質センター)
R3.4.1	4,070,000	原町浄水場膜モジュール薬品洗浄業務	株式会社前澤エンジニアリング サービス 九州営業所
R3.4.1	4,796,000	原町浄水場中央監視制御装置保守点検 業務	三菱電機プラントエンジニアリン グ株式会社 九州本部
R3.4.1	22,946,000	東隈浄水場汚泥加圧脱水設備保守点検 業務	石垣メンテナンス株式会社 九州支店
R3.4.1	4,686,000	那珂川水系堰維持管理業務	那珂川水利組合
R3.4.1	8,690,000	東隈浄水場電気設計装備保守点検業務	株式会社安川電機九州支店
R3.4.1	21,230,000	東隈浄水場膜処理施設保守点検業務	水ingエンジニアリング株式会社 九州支店
R3.4.14	5,639,280	水道料金帳票システム出力業務	トッパン・フォームズ株式会社 西日本事業部第一営業本部
R3.4.20	8,030,000	西畑川取水に伴う水路等改修工事設計 業務	エコーエンジニアリング株式会 社
R3.4.21	6,000,958	令和3年度 水位計点検及び流量観測業 務	株式会社測研
R3.4.23	8,217,000	令和3年度 浄水汚泥収集運搬業務及び 処分業務	九州海運株式会社
R3.4.23	4,180,000	令和3年度 東隈浄水場その他施設庭木 管理及び草刈業務	有限会社森造園
R3.6.3	6,710,000	春日1丁目・小倉4丁目地内配水管布設 工事及び春日3丁目地内減圧弁設置工 事設計業務	株式会社松尾設計福岡事務所
R3.6.10	16,940,000	令和3年度 浄水場等電気計装設備保守 点検業務及び電動弁分解整備	隔測計装株式会社
R3.6.22	4,950,000	中原2丁目地内及び別所地内配水管布 設工事設計業務	株式会社フタバ設計
R3.6.24	16,500,000	下代久事川取水に伴う補償工事設計業 務	九州建設コンサルタント株式会 社福岡支店
R3.6.24	61,976,006	王塚台3丁目地内配水管布設替工事(第 1-2工区)	株式会社三機産業春日営業所
R3.7.8	5,335,000	炭焼系基幹管路整備事業基本設計業務	朝倉コンサルタント株式会社
R3.7.8	28,490,000	埋金浄水場施設耐震診断(詳細診断)調 査業務	富洋設計株式会社九州支社
R3.8.5	6,820,000	春日那珂川水道企業団契約管理システ ム導入業務	扇精光ソリューションズ株式会社 福岡支店
R3.8.26	25,804,627	国道385号線道路改良工事に伴う配水管 布設替工事(別所第3工区)	株式会社筑紫商会
R3.10.1	26,751,639	那珂川宇美線(下白水西)街路事業に伴 う配水管布設工事(第3工区)	有限会社開衛設備

契約年月日	契約金額	契約内容	契約先
令和 R3.10.14	円 10,458,459	春日那珂川水道企業団水道料金等コンビニエンスストア等収納代行業務	株式会社電算システム
R3.10.28	20,387,574	西畑川取水に伴う堰及び水路改修工事(別所地区第5工区)	有限会社三苦建設
R3.10.28	26,214,284	春日3丁目地内減圧弁設置工事	株式会社三愛建設工業 那珂川営業所
R3.11.11	41,881,526	王塚台3丁目地内配水管布設工事(第1-1工区)	株式会社共和設備工業
R3.12.23	4,950,000	原町浄水場粒状活性炭等入替補充業務	株式会社クレハトレーディング
R3.12.24	29,912,052	中原2丁目地内配水管布設工事及び消火栓移設工事	有限会社大成興業
R4.1.27	23,717,420	王塚台3丁目地内配水管布設替(第1-1、1-2工区)に伴う舗装復旧工事	株式会社南協
R4.2.4	6,688,000	東隈浄水場膜ろ過設備薬品(シュウ酸)洗浄業務	水ingエンジニアリング株式会社 九州支店

(2) 企業債及び一時借入金の概況

イ. 企業債

本年度の期首未償還残高は、6,301,728,776円で、通常償還を524,733,723円行った。配水管整備事業債及び恒久水源確保事業債として210,600,000円を地方公共団体金融機構資金として発行したので、期末未償還残高は、5,987,595,053円となっている。

ロ. 一時借入金

該当事項なし

(3) その他会計経理に関する重要事項

議会の議決を経なければ流用できない経費の決算額

(単位:円)

区 分	予 算 額			決 算 額	不 用 額
	当初予算額	補正予算額	合 計		
職員給与費	409,772,000	△ 5,476,000	404,296,000	398,792,209	5,503,791
交 際 費	45,000	0	45,000	6,996	38,004

5. 付帯事項

本年度におけるたな卸資産の購入額(税抜)は、10,251,340円である。なお、期首貯蔵品残高は、5,723,741円で、本年度仕入高10,251,340円で計15,975,081円となり本年度払出高9,202,066円で、期末貯蔵品残高は6,773,015円となった。

6. その他

(1) 他会計補助金等の用途について

イ. 修理負担金 6,467,496円については、配水及び給水費の修繕費(課税仕入れ)に5,817,152円(特定収入:税率7.2%適用)、総係費の給料に650,344円(特定収入以外)をそれぞれ充当した。

ロ. 福岡地区水道企業団に対する構成団体からの補助金 2,664,000円については、営業外費用の補助金(福岡地区水道企業団に対する補助金)(特定収入以外)に充当した。

ハ. 児童手当 2,240,000円については、総係費及び水源・浄水場施設整備費の手当(児童手当)(特定収入以外)に充当した。

ニ. その他雑収益(保険金) 247,500円については、原水及び浄水費の修繕費(課税仕入れ)(特定収入:税率7.2%適用)に充当した。

ホ. 工事負担金1,426,916円については、配水施設整備費の工事請負費(課税仕入れ)に1,319,556円(特定収入:税率7.2%適用)、水源・浄水場施設整備費の給料に107,360円(特定収入以外)をそれぞれ充当した。

7. 令和3年度 春日那珂川水道企業団水道事業キャッシュ・フロー計算書
(令和3年4月1日から令和4年3月31日まで)

(単位：円)

1	業務活動によるキャッシュ・フロー	
	当年度純利益	365,335,916
	減価償却費	1,019,966,455
	固定資産除却費	28,459,306
	貸倒引当金の増減額	159,345
	引当金の増減額	△ 25,610,214
	長期前受金戻入額	△ 278,432,852
	受取利息及び受取配当金	△ 18,629,000
	支払利息	89,665,710
	固定資産売却損益	△ 331,754
	未収金の増減額 (△は増加)	6,213,152
	たな卸資産の増減額 (△は増加)	△ 10,080,448
	その他流動資産の増減額 (△は増加)	18,904,192
	未払金の増減額 (△は減少)	50,198,426
	前受金の増減額 (△は減少)	150,000
	預り金の増減額 (△は減少)	△ 13,022,584
	小計	1,232,945,650
	利息及び配当金の受取額	18,629,000
	利息の支払額	△ 89,665,710
	業務活動によるキャッシュ・フロー	<u>1,161,908,940</u>
2	投資活動によるキャッシュ・フロー	
	有形固定資産の取得による支出	△ 34,141,545
	固定資産の取得による前払金の支出	△ 88,497,194
	固定資産の取得による未払金の計上	△ 501,515,847
	有形固定資産の売却による収入	758,002
	負担金による収入	1,426,916
	出資による支出	△ 44,836,000
	投資活動による未払金の増減額 (△は減少)	△ 72,154,045
	投資活動による未収金の増減額 (△は増加)	△ 4,882
	投資活動によるキャッシュ・フロー	<u>△ 738,964,595</u>
3	財務活動によるキャッシュ・フロー	
	建設改良等の財源に充てるための企業債による収入	210,600,000
	建設改良費等の財源に充てるための企業債の償還による支出	△ 524,733,723
	他会計からの出資による収入	44,836,000
	財務活動によるキャッシュ・フロー	<u>△ 269,297,723</u>
	資金の増加額 (又は減少額)	153,646,622
	資金期首残高	2,824,444,720
	資金期末残高	<u>2,978,091,342</u>

8. 収益費用明細書

収 入

(単位：円)

款	項	目	節	金 額	備 考	
水道事業収益				2,911,297,980		
	営業収益			2,455,981,956		
		給 水 収 益		2,360,899,975		
			水 道 料 金	2,360,899,975		
		そ の 他 営 業 収 益		95,081,981		
			修 理 負 担 金	6,467,496		
			手 数 料	4,622,400		
			下 水 道 受 託 収 益	83,992,085		
		営業外収益			454,740,669	
			加 入 負 担 金		149,060,000	
			他 会 計 補 助 金		4,904,000	
			長 期 前 受 金 戻 入		278,432,852	
				長 期 前 受 金 受 贈 財 産 評 価 額 戻 入	31,974,442	
				長 期 前 受 加 入 負 担 金 戻 入	116,612,667	
				長 期 前 受 工 事 負 担 金 戻 入	101,065,318	
				長 期 前 受 手 数 料 戻 入	10,409,377	
				長 期 前 受 国 庫 補 助 金 戻 入	18,371,048	
			そ の 他 営 業 外 収 益		22,343,817	
				受 取 利 息	18,629,000	
				そ の 他 雑 収 益	3,714,817	
		特別利益			575,355	
			固 定 資 産 売 却 益		575,355	
				固 定 資 産 売 却 益	575,355	

支 出

(単位：円)

款	項	目	節	金 額	備 考	
水道事業費用				2,545,962,064		
	営業費用	原 水 及 び 浄 水 費		2,452,743,605		
				424,133,989		
			備 消 品 費	920,146		
			光 熱 水 費	854,084		
			通 信 運 搬 費	3,146,469		
			委 託 料	256,796,035		
			手 数 料	0		
			賃 借 料	2,573,085		
			修 繕 費	37,106,138		
			動 力 費	92,903,963		
			薬 品 費	19,287,705		
			補 償 費	7,800,000		
			保 険 料	19,730		
			負 担 金	2,020,734		
			公 課 費	5,000		
		交 付 金	700,900			
			配 水 及 び 給 水 費		103,342,740	
				備 消 品 費	866,617	
				光 熱 水 費	60,206	
				印 刷 製 本 費	20,000	
				通 信 運 搬 費	347,429	
				委 託 料	41,785,654	
				賃 借 料	33,040	
				修 繕 費	56,958,081	
				動 力 費	3,011,791	
				材 料 費	170,892	
				保 険 料	13,930	
				公 課 費	17,100	
			貸 倒 引 当 金 額 繰 入		58,000	

款	項	目	節	金額	備考
		業務費		42,907,754	
			備用品費	751,892	
			印刷製本費	437,200	
			通信運搬費	5,942,301	
			委託料	28,032,123	
			手数料	4,978,472	
			賃借料	557,246	
			修繕費	248,860	
			保険料	39,460	
			公課費	13,200	
			貸倒引当金額 繰入	1,907,000	
		総係費		379,204,667	
			給料	162,088,906	
			手当	81,533,720	
			賞与引当金額 繰入	21,802,000	
			報酬	1,254,000	
			法定福利費	50,878,558	
			法定福利費 引当金額繰入	4,357,000	
			旅費	190,009	
			備用品費	1,458,785	
			燃料費	806,669	
			光熱水費	1,678,862	
			印刷製本費	1,289,719	
			通信運搬費	2,037,825	
			委託料	17,443,477	
			手数料	739,551	
			賃借料	1,797,600	
			修繕費	741,734	
			保険料	3,068,262	
			負担金	2,808,056	
			研修費	558,758	
			食糧費	10,518	
			交際費	6,360	
			公課費	35,700	
			退職給付費	1,985,598	
			退職給付引当金額 繰入	20,185,000	
			厚生福利費	448,000	

款	項	目	節	金額	備考
		議 会 費		3,362,456	
			報 酬	3,054,000	
			旅 費	170,456	
			委 託 料	138,000	
		監 査 費		663,643	
			報 酬	600,000	
			旅 費	63,643	
		受 水 費		450,702,595	
			受 水 費	450,702,595	
		減 価 償 却 費		1,019,966,455	
			有形固定資産 減価償却費	960,991,227	
			無形固定資産 減価償却費	58,975,228	
		資 産 減 耗 費		28,459,306	
			固定資産除却費	28,459,306	
		営業外費用			92,974,858
	補 助 金			2,664,000	
	支 払 利 息			89,665,710	
			支 払 利 息	89,665,710	
	雑 支 出			645,148	
		その他雑支出	645,148		
	特別損失			243,601	
		固定資産売却損		243,601	
			固定資産売却損	243,601	

9. 固定資産明細書

(1) 有形固定資産明細書

(単位：円)

資産の種類	年度当初の 現在高	当年度 増加額	当年度 減少額	年度末 現在高	減価償却累計額			年度末 償却未済高	備考
					当年度増加額	当年度減少額	累計		
土地	2,568,723,555	0	426,248	2,568,297,307	0	0	0	2,568,297,307	
建物	3,832,131,651	11,826,507	26,417,453	3,817,540,705	66,288,784	22,528,570	1,158,737,807	2,658,802,898	
構築物	29,356,771,619	339,098,968	29,911,371	29,665,959,216	628,260,710	11,239,470	13,811,068,704	15,854,890,512	
その他構築物	941,427,949	0	0	941,427,949	34,587,814	0	432,022,990	509,404,959	
機械及び装置	6,208,515,645	63,729,657	93,497,496	6,178,747,806	221,225,071	88,128,553	3,900,642,057	2,278,105,749	
車両及び運搬具	32,234,974	0	1,994,574	30,240,400	3,502,706	1,894,845	25,293,077	4,947,323	
工具、器具 及び備品	271,159,149	4,464,300	4,676,050	270,947,399	7,126,142	4,246,200	232,920,840	38,026,559	
建設仮勘定	131,191,266	70,632,459	131,191,266	70,632,459	0	0	0	70,632,459	
計	43,342,155,808	489,751,891	288,114,458	43,543,793,241	960,991,227	128,037,638	19,560,685,475	23,983,107,766	

(2) 無形固定資産明細書

(単位：円)

資産の種類	年度当初現在高	当年度増加額	当年度減少額	当年度減価償却高	年度末現在高	備考
水利権	1,112,423,929	273,845,535	0	57,895,917	1,328,373,547	
施設利用権	148,923	0	0	73,103	75,820	
その他 無形固定資産	4,024,832	25,001,600	0	1,006,208	28,020,224	
計	1,116,597,684	298,847,135	0	58,975,228	1,356,469,591	

10. 企業債明細書

(単位：円)

種 類	発 行 年月日	発 行 総 額	債 還 高		未償還残高	発行 価額	利率 (%)	償還 終期	備 考
			当年度償還高	償還高累計					
大蔵省 資金運用部	平成 4. 3. 25	円 250,000,000	円 17,783,571	円 250,000,000	円 0	円	% 5.50	年度 3	
大蔵省 資金運用部	5. 3. 25	147,000,000	9,038,894	137,559,020	9,440,980		4.40	4	
大蔵省 資金運用部	6. 3. 23	343,000,000	19,044,463	302,780,838	40,219,162		3.65	5	
公営企 業金融公 庫	6. 3. 23	147,000,000	9,331,863	147,000,000	0		3.75	3	
大蔵省 資金運用部	7. 3. 27	325,000,000	18,621,427	263,713,183	61,286,817		4.65	6	
公営企 業金融公 庫	7. 3. 27	325,000,000	21,536,685	302,428,175	22,571,825		4.75	4	
大蔵省 資金運用部	8. 3. 14	480,000,000	24,038,978	375,966,009	104,033,991		3.15	7	
公営企 業金融公 庫	8. 3. 22	320,000,000	18,178,040	281,837,647	38,162,353		3.25	5	
大蔵省 資金運用部	9. 3. 25	228,000,000	10,860,026	168,930,360	59,069,640		2.80	8	
公営企 業金融公 庫	9. 3. 28	152,000,000	8,170,659	126,027,935	25,972,065		2.90	6	
大蔵省 資金運用部	10. 3. 25	420,000,000	18,829,051	298,378,524	121,621,476		2.10	9	
公営企 業金融公 庫	10. 3. 25	280,000,000	14,040,482	220,662,710	59,337,290		2.20	7	
公営企 業金融公 庫	11. 3. 24	12,000,000	585,771	8,880,356	3,119,644		2.10	8	
公営企 業金融公 庫	11. 3. 24	148,000,000	7,224,503	109,524,397	38,475,603		2.10	8	
大蔵省 資金運用部	11. 3. 25	18,000,000	790,277	11,980,691	6,019,309		2.10	10	
大蔵省 資金運用部	11. 3. 25	222,000,000	9,746,743	147,761,864	74,238,136		2.10	10	
公営企 業金融公 庫	12. 3. 22	100,000,000	4,761,114	69,354,955	30,645,045		2.00	9	
公営企 業金融公 庫	12. 3. 22	100,000,000	4,761,114	69,354,955	30,645,045		2.00	9	
大蔵省 資金運用部	12. 3. 24	150,000,000	6,430,719	93,676,027	56,323,973		2.00	11	
大蔵省 資金運用部	12. 3. 24	150,000,000	6,430,719	93,676,027	56,323,973		2.00	11	
財務省 資金運用部	13. 3. 26	282,700,000	11,783,792	167,752,245	114,947,755		1.60	12	
公営企 業金融公 庫	13. 3. 29	117,300,000	5,423,041	76,655,945	40,644,055		1.70	10	
公営企 業金融公 庫	13. 3. 29	94,000,000	4,345,830	61,429,316	32,570,684		1.70	10	
財務省 財政融資資 金	13. 8. 28	282,700,000	11,903,839	163,596,556	119,103,444		2.10	12	
公営企 業金融公 庫	13. 8. 30	23,300,000	1,087,481	15,050,366	8,249,634		2.00	10	
財務省 財政融資資 金	14. 3. 25	284,700,000	11,750,595	151,905,569	132,794,431		2.20	13	
財務省 財政融資資 金	14. 3. 25	94,900,000	3,916,865	50,635,190	44,264,810		2.20	13	
公営企 業金融公 庫	14. 3. 28	165,300,000	7,594,297	98,175,111	67,124,889		2.20	11	
公営企 業金融公 庫	14. 3. 28	55,100,000	2,531,432	32,725,036	22,374,964		2.20	11	
財務省 財政融資資 金	15. 3. 25	306,600,000	12,365,538	160,351,221	146,248,779		1.20	14	
財務省 財政融資資 金	15. 3. 25	127,700,000	5,150,291	66,786,859	60,913,141		1.20	14	
公営企 業金融公 庫	15. 3. 28	53,400,000	2,370,492	30,739,574	22,660,426		1.20	12	
公営企 業金融公 庫	15. 3. 28	22,300,000	989,925	12,836,940	9,463,060		1.20	12	
財務省 財政融資資 金	16. 3. 25	310,000,000	12,273,233	141,987,186	168,012,814		2.00	15	

種 類	発 行 年月日	発 行 総 額	償 還 高		未償還残高	発行 価額	利率 (%)	償還 終期	備 考
			当年度償還高	償還高累計					
財 務 省 財政融資資金	平成 16. 3. 25	円 120,000,000	円 4,750,929	円 54,962,782	円 65,037,218	円	% 2.00	年度 15	
財 務 省 財政融資資金	16. 3. 25	170,000,000	8,174,506	108,486,882	61,513,118		1.80	10	
公 営 企 業 金 融 公 庫	17. 3. 30	180,000,000	7,751,451	83,136,823	96,863,177		2.10	14	
公 営 企 業 金 融 公 庫	17. 3. 30	250,000,000	10,765,904	115,467,812	134,532,188		2.10	14	
公 営 企 業 金 融 公 庫	17. 3. 30	80,000,000	3,445,089	36,949,699	43,050,301		2.10	14	
公 営 企 業 金 融 公 庫	18. 3. 30	55,600,000	2,349,237	23,440,425	32,159,575		2.00	15	
公 営 企 業 金 融 公 庫	18. 3. 30	94,400,000	3,988,634	39,798,131	54,601,869		2.00	15	
公 営 企 業 金 融 公 庫	19. 3. 29	200,000,000	8,260,288	75,326,859	124,673,141		2.10	16	
財 務 省 財政融資資金	20. 3. 25	99,100,000	3,605,176	29,888,905	69,211,095		2.10	19	
公 営 企 業 金 融 公 庫	20. 3. 28	200,000,000	8,105,163	67,324,856	132,675,144		2.05	17	
公 営 企 業 金 融 公 庫	20. 3. 28	100,900,000	4,089,055	33,965,391	66,934,609		2.05	17	
財 務 省 財政融資資金	21. 3. 25	200,000,000	7,211,014	54,044,274	145,955,726		1.90	20	
地 方 公 共 団 体 金 融 機 構	22. 3. 30	8,300,000	289,591	1,905,657	6,394,343		2.10	21	
地 方 公 共 団 体 金 融 機 構	22. 3. 30	141,700,000	4,943,988	32,533,929	109,166,071		2.10	21	
地 方 公 共 団 体 金 融 機 構	23. 3. 30	150,000,000	5,207,537	29,817,996	120,182,004		1.90	22	
地 方 公 共 団 体 金 融 機 構	24. 3. 29	150,000,000	5,201,228	25,147,610	124,852,390		1.70	23	
財 務 省 財政融資資金	26. 3. 25	50,000,000	1,730,793	5,120,773	44,879,227		1.40	25	
財 務 省 財政融資資金	26. 3. 25	150,000,000	5,192,378	15,362,319	134,637,681		1.40	25	
地 方 公 共 団 体 金 融 機 構	27. 3. 26	50,000,000	2,575,100	17,653,478	32,346,522		0.70	15	
地 方 公 共 団 体 金 融 機 構	27. 3. 26	140,000,000	7,210,280	49,429,740	90,570,260		0.70	15	
地 方 公 共 団 体 金 融 機 構	28. 3. 30	300,000,000	9,527,767	56,459,404	243,540,596		0.50	27	
地 方 公 共 団 体 金 融 機 構	29. 3. 30	900,000,000	28,133,122	138,995,193	761,004,807		0.60	28	
地 方 公 共 団 体 金 融 機 構	30. 3. 30	300,000,000	9,433,082	37,451,330	262,548,670		0.50	29	
地 方 公 共 団 体 金 融 機 構	31. 3. 28	120,000,000	3,802,833	11,363,060	108,636,940		0.40	30	
地 方 公 共 団 体 金 融 機 構	31. 3. 28	160,000,000	7,880,431	23,594,113	136,405,887		0.20	20	
地 方 公 共 団 体 金 融 機 構	令和 2. 3. 30	80,000,000	2,560,041	5,112,418	74,887,582		0.30	31	
地 方 公 共 団 体 金 融 機 構	2. 3. 30	420,000,000	20,821,954	41,623,103	378,376,897		0.10	21	
地 方 公 共 団 体 金 融 機 構	2. 3. 30	30,000,000	1,487,282	2,973,078	27,026,922		0.10	21	
地 方 公 共 団 体 金 融 機 構	3. 3. 30	60,000,000	1,858,563	1,858,563	58,141,437		0.50	32	
地 方 公 共 団 体 金 融 機 構	3. 3. 30	220,000,000	10,689,557	10,689,557	209,310,443		0.30	22	
地 方 公 共 団 体 金 融 機 構	4. 3. 30	20,000,000	0	0	20,000,000		0.70	33	
地 方 公 共 団 体 金 融 機 構	4. 3. 30	67,800,000	0	0	67,800,000		0.40	23	
地 方 公 共 団 体 金 融 機 構	4. 3. 30	122,800,000	0	0	122,800,000		0.70	33	
合 計	67件	11,927,600,000	524,733,723	5,940,004,947	5,987,595,053				

11. 重要な会計方針に係る事項に関する注記

1 資産の評価基準及び評価方法

貯蔵品 移動平均法による原価法による。

2 固定資産の減価償却の方法

(1) 有形固定資産

減価償却の方法 定額法による。

主な耐用年数

建物 8～65年

構築物 5～80年

機械及び装置 5～20年

工具、器具及び備品 2～20年

車両運搬具 3～8年

(2) 無形固定資産

減価償却の方法 定額法による。

主な耐用年数

水利権 20年

施設利用権 38年

その他無形固定資産 5年

3 引当金の計上方法

(1) 退職給付引当金

職員の退職手当の支給に備えるため、当年度の退職手当の期末要支給額に相当する金額を計上している。

(2) 賞与引当金

職員の期末・勤勉手当の支給に備えるため、当年度末における支給見込額に基づき、当年度の負担に属する額（12月から3月までの4か月分）を計上している。

(3) 法定福利費引当金

職員の期末・勤勉手当の支給に伴い発生する法定福利費の支払いに備えるため、当年度末における支給見込額に基づき、当年度の負担に属する額（12月から3月までの4か月分）を計上している。

(4) 貸倒引当金

水道料金等の債権の不納欠損による損失に備えるため、貸倒実績率等による回収不能見込額を計上している。

4 引当金の取崩し

(1) 退職給付引当金

当年度における退職手当を支給するため退職給付引当金から40,149,214円を取り崩した。

(2) 賞与引当金

当年度における期末・勤勉手当を支給するため賞与引当金から26,658,000円を取り崩した。

(3) 法定福利費引当金

当年度における期末・勤勉手当の支給に伴い発生する法定福利費を支払うため 法定福利費引当金から5,147,000円を取り崩した。

(4) 貸倒引当金

当年度生じた不納欠損に対し1,805,655円を取り崩した。

5 消費税及び地方消費税の会計処理

消費税及び地方消費税の会計処理は税抜方式による。

6 リース取引の処理方法

所有権移転外ファイナンス・リース取引については、通常の賃貸借取引に係る方法に準じた会計処理による。

令和3年度末の未経過リース料相当額は、下記の通り。

所有権移転外ファイナンス・リース取引

1年内	1,928,448円
1年超	1,928,448円
計	3,856,896円