

# 水レター

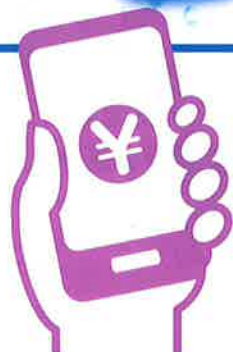

令和4年4月1日から  
スマートフォン決済アプリで  
水道料金が納付できます!



ご利用できるスマートフォン決済アプリ

- ・J-Coin請求書払い
- ・au PAY(請求書支払い)
- ・PayPay請求書払い
- ・銀行Pay(ゆうちょPay等)
- ・楽天銀行コンビニ支払サービス
- ・LINE Pay請求書支払い
- ・PayB



## 利用方法

専用アプリを  
ダウンロード



アプリを開き、納付書の  
バーコードを読み取る



金額を確認し、  
支払処理を行う

※利用方法については、各アプリのホームページでご確認ください。

### 取扱いができない納付書

- ・金額を訂正したもの
- ・バーコードが読めないなど受付できないもの
- ・バーコードの印字のないもの
- ・LINE Pay請求書支払いの支払い上限額は49,999円まで
- ・金額が30万円を超えるもの

### 利用時の注意事項

- ・令和4年4月1日以降に発行された納付書がご利用いただけます。
- ・領収証書は発行されません。領収証書が必要な方は、各納付窓口で納付してください。  
(コンビニエンスストア等の店頭では、原則としてアプリ支払いはできません。)
- ・アプリで行った納付は取り消すことはできません。重複納付にご注意ください。
- ・アプリの利用は無料ですが、通信料は利用者負担となります。



問い合わせ先 料金課 TEL 571-7002 / FAX 574-4988

# 令和4年度 予算

水道事業会計には、収益的収支予算と資本的収支予算の2つがあり、どちらも税込み表示としていますが、収益的収支における純利益には消費税及び地方消費税は含みません。  
また、( )内の数値は前年度対比での増減率を表しています。

## 収益的収支(消費税込み)

水道水をつくり、家庭に届けるために必要な経費とその財源です。

|  |                           |                             |                               |                             |                               |   |                  |                              |                       |                             |                           |                            |                       |                            |                            |                           |
|--|---------------------------|-----------------------------|-------------------------------|-----------------------------|-------------------------------|---|------------------|------------------------------|-----------------------|-----------------------------|---------------------------|----------------------------|-----------------------|----------------------------|----------------------------|---------------------------|
| <table border="1"> <tr><td>その他収入<br/>3,153万円<br/>(4%増)</td></tr> <tr><td>下水道受託収益<br/>9,577万円<br/>(4%増)</td></tr> <tr><td>長期前受金戻入<br/>2億9,254万円<br/>(2%増)</td></tr> <tr><td>加入負担金<br/>1億4,529万円<br/>(1%減)</td></tr> <tr><td>水道料金<br/>25億5,653万円<br/>(0.1%増)</td></tr> </table> <p><b>収益的収入</b><br/>31億2,166万円<br/>(1%増)</p> | その他収入<br>3,153万円<br>(4%増) | 下水道受託収益<br>9,577万円<br>(4%増) | 長期前受金戻入<br>2億9,254万円<br>(2%増) | 加入負担金<br>1億4,529万円<br>(1%減) | 水道料金<br>25億5,653万円<br>(0.1%増) | <table border="1"> <tr><td>純利益<br/>1億9,994万円</td></tr> <tr><td>減価償却費<br/>10億3,168万円<br/>(1%減)</td></tr> <tr><td>資産減耗費<br/>5,229万円(2%減)</td></tr> <tr><td>その他費用<br/>1億2,920万円<br/>(2%増)</td></tr> <tr><td>人件費<br/>3億5,799万円<br/>(1%減)</td></tr> <tr><td>検針・徴収に係る費用<br/>4,632万円(4%減)</td></tr> <tr><td>支払利息<br/>7,993万円(12%減)</td></tr> <tr><td>配水費<br/>1億3,693万円<br/>(21%増)</td></tr> <tr><td>受水費<br/>4億9,577万円<br/>(増減なし)</td></tr> <tr><td>浄水費<br/>5億1,386万円<br/>(7%減)</td></tr> </table> <p><b>収益的支出</b><br/>28億4,397万円<br/>(1%減)</p> | 純利益<br>1億9,994万円 | 減価償却費<br>10億3,168万円<br>(1%減) | 資産減耗費<br>5,229万円(2%減) | その他費用<br>1億2,920万円<br>(2%増) | 人件費<br>3億5,799万円<br>(1%減) | 検針・徴収に係る費用<br>4,632万円(4%減) | 支払利息<br>7,993万円(12%減) | 配水費<br>1億3,693万円<br>(21%増) | 受水費<br>4億9,577万円<br>(増減なし) | 浄水費<br>5億1,386万円<br>(7%減) |
| その他収入<br>3,153万円<br>(4%増)  |                           |                             |                               |                             |                               |   |                  |                              |                       |                             |                           |                            |                       |                            |                            |                           |
| 下水道受託収益<br>9,577万円<br>(4%増)  |                           |                             |                               |                             |                               |   |                  |                              |                       |                             |                           |                            |                       |                            |                            |                           |
| 長期前受金戻入<br>2億9,254万円<br>(2%増)  |                           |                             |                               |                             |                               |   |                  |                              |                       |                             |                           |                            |                       |                            |                            |                           |
| 加入負担金<br>1億4,529万円<br>(1%減)  |                           |                             |                               |                             |                               |   |                  |                              |                       |                             |                           |                            |                       |                            |                            |                           |
| 水道料金<br>25億5,653万円<br>(0.1%増)  |                           |                             |                               |                             |                               |   |                  |                              |                       |                             |                           |                            |                       |                            |                            |                           |
| 純利益<br>1億9,994万円   |                           |                             |                               |                             |                               |   |                  |                              |                       |                             |                           |                            |                       |                            |                            |                           |
| 減価償却費<br>10億3,168万円<br>(1%減)   |                           |                             |                               |                             |                               |   |                  |                              |                       |                             |                           |                            |                       |                            |                            |                           |
| 資産減耗費<br>5,229万円(2%減)  |                           |                             |                               |                             |                               |   |                  |                              |                       |                             |                           |                            |                       |                            |                            |                           |
| その他費用<br>1億2,920万円<br>(2%増)  |                           |                             |                               |                             |                               |   |                  |                              |                       |                             |                           |                            |                       |                            |                            |                           |
| 人件費<br>3億5,799万円<br>(1%減)  |                           |                             |                               |                             |                               |   |                  |                              |                       |                             |                           |                            |                       |                            |                            |                           |
| 検針・徴収に係る費用<br>4,632万円(4%減)   |                           |                             |                               |                             |                               |   |                  |                              |                       |                             |                           |                            |                       |                            |                            |                           |
| 支払利息<br>7,993万円(12%減)  |                           |                             |                               |                             |                               |   |                  |                              |                       |                             |                           |                            |                       |                            |                            |                           |
| 配水費<br>1億3,693万円<br>(21%増)   |                           |                             |                               |                             |                               |   |                  |                              |                       |                             |                           |                            |                       |                            |                            |                           |
| 受水費<br>4億9,577万円<br>(増減なし)   |                           |                             |                               |                             |                               |   |                  |                              |                       |                             |                           |                            |                       |                            |                            |                           |
| 浄水費<br>5億1,386万円<br>(7%減)  |                           |                             |                               |                             |                               |   |                  |                              |                       |                             |                           |                            |                       |                            |                            |                           |

## 資本的収支(消費税込み)

水道施設の新設、改良をするために必要な経費とその財源です。

|  |  |                         |                      |                               |                                   |                                |  |
|--|--|-------------------------|----------------------|-------------------------------|-----------------------------------|--------------------------------|--|
| <p>留保資金等<br/>補てん財源</p> <p>収支不足額<br/>11億2,695万円<br/>(6%増)</p> <p>出資金<br/>6,507万円(45%増)</p> <p>工事負担金<br/>495万円(29%増)</p> <p>企業債<br/>3億円<br/>(増減なし)</p> <p><b>資本的収入</b><br/>3億7,002万円<br/>(7%増)</p> |  <table border="1"> <tr><td>その他事業費<br/>2,572万円(15%減)</td></tr> <tr><td>出資金<br/>6,507万円(45%増)</td></tr> <tr><td>企業債償還元金<br/>5億1,926万円<br/>(2%減)</td></tr> <tr><td>庁舎及び<br/>関連設備整備費<br/>3,837万円(323%増)</td></tr> <tr><td>配水施設整備費<br/>6億6,228万円<br/>(36%増)</td></tr> <tr><td>水源・浄水場<br/>施設整備費<br/>1億8,627万円<br/>(42%減)</td></tr> </table> <p><b>資本的支出</b><br/>14億9,697万円<br/>(6%増)</p> | その他事業費<br>2,572万円(15%減) | 出資金<br>6,507万円(45%増) | 企業債償還元金<br>5億1,926万円<br>(2%減) | 庁舎及び<br>関連設備整備費<br>3,837万円(323%増) | 配水施設整備費<br>6億6,228万円<br>(36%増) | 水源・浄水場<br>施設整備費<br>1億8,627万円<br>(42%減) |
| その他事業費<br>2,572万円(15%減)  |  |                         |                      |                               |                                   |                                |  |
| 出資金<br>6,507万円(45%増)   |  |                         |                      |                               |                                   |                                |  |
| 企業債償還元金<br>5億1,926万円<br>(2%減)  |  |                         |                      |                               |                                   |                                |  |
| 庁舎及び<br>関連設備整備費<br>3,837万円(323%増)  |  |                         |                      |                               |                                   |                                |  |
| 配水施設整備費<br>6億6,228万円<br>(36%増)   |  |                         |                      |                               |                                   |                                |  |
| 水源・浄水場<br>施設整備費<br>1億8,627万円<br>(42%減)   |  |                         |                      |                               |                                   |                                |  |

収益的収支の支出には、減価償却費のように現金支出を伴わないものがあり、これらは企業団内部に留保されます。資本的収支不足額は、このような留保資金等で補てんされます。

水道ビジョンの施設整備費及び管路更新計画に基づき、施設の修繕及び老朽管更新等に注力するため、資本的支出は前年度比で6%増となっています。

引き続き、老朽管更新や耐震化等の課題に取り組むとともに、より一層の経営努力をし、安定した財政基盤を維持しながら、健全な経営に努めてまいります。

## 令和4年度の主な事業

- 浄水場施設更新事業
- 庁舎及び関連設備整備事業
- 配水施設整備事業  
(老朽管更新等)



## 漏水調査を実施します

令和2年度から全給水区域を対象に、漏水調査を実施しています。今回の調査地区は下表のとおりです。受託業者の調査員が腕章と受託者証を携帯し、道路下の水道管及び各戸の水道メーターまでの給水管の調査を行います。

|      |                             |
|------|-----------------------------|
| 調査期間 | 令和4年4月上旬から6月下旬まで            |
| 調査地区 | (春日市)松ヶ丘、日の出町、大和町、宝町、千歳町、昇町 |
| 受託業者 | 株式会社テクノスジャパン                |

給水管の調査では検針と同じよう  
にお客さまの敷地内へ立ち入ります  
ので、ご理解とご協力をお願いいた  
します。



※各戸の漏水調査は、夜間や日曜・祝日に訪問することはありません。この調査の費用は、企業団が負担しますので、お客さまに請求することはありません。また、集合住宅のお客さま(企業団から直接料金の請求をしていない方)につきましては、企業団の管理するメーターまでの調査となります。

問い合わせ先 施設課 TEL 571-7003 / FAX 574-4988

## 令和4年第1回議会定例会 議決結果

2月17日、2月18日に行われた令和4年第1回春日那珂川水道企業団議会定例会の議案及び議決結果は次のとおりです。議事録は準備ができ次第、企業団ホームページに掲載します。

| 議案番号  | 件名                                 | 議決結果 |      |
|-------|------------------------------------|------|------|
| 議案第1号 | 令和3年度春日那珂川水道企業団水道事業会計補正予算(第2号)について | 原案可決 | 全員賛成 |
| 議案第2号 | 令和4年度春日那珂川水道企業団水道事業会計当初予算について      | 原案可決 | 全員賛成 |
| 議案第3号 | 春日那珂川水道企業団監査委員の選任について              | 同意   | 全員賛成 |

※一般質問はありませんでした。

次の議会定例会は、令和4年10月27日、10月28日に開催予定です。

問い合わせ先 総務課 TEL 571-7001 / FAX 574-4960

## 検針日等のお知らせ

| 期       | メーター検針   | 口座振替          | 納付書納期限   | 検針地区     |  |
|---------|----------|---------------|----------|----------|--|
| 奇数月検針地区 | 6期(2・3月) | 3月21日(祝・月)～月末 | 5月 2日(月) | 4月30日(土) | 春日市給水区域のうち桜ヶ丘、日の出町、須玖北、須玖南、岡本、弥生、小倉、小倉東、原町、春日、大谷、伯玄町、若葉台西、若葉台東、ちくし台、紅葉ヶ丘西、紅葉ヶ丘東、昇町、大和町、宝町、光町、千歳町、春日原東町、春日原南町、春日原北町、春日公園、惣利、平田台 |
|         | 1期(4・5月) | 5月21日(土)～月末   | 6月30日(木) | 6月30日(木) |  |
|         | 2期(6・7月) | 7月21日(木)～月末   | 8月31日(水) | 8月31日(水) |  |
| 偶数月検針地区 | 1期(3・4月) | 4月21日(木)～月末   | 5月31日(火) | 5月31日(火) | 春日市給水区域のうち塚原台、下白水、星見ヶ丘、下白水南、下白水北、大土居、松ヶ丘、上白水、白水池、一の谷、泉、白水ヶ丘、天神山  |
|         | 2期(5・6月) | 6月21日(火)～月末   | 8月 1日(月) | 7月31日(日) |  |
|         | 3期(7・8月) | 8月21日(日)～月末   | 9月30日(金) | 9月30日(金) |  |

※メーター検針は、土、日、祝日も行っています。

なお、天候等により、検針日が多少前後することがありますので、あらかじめご了承ください。

問い合わせ先 料金課 TEL 571-7002 / FAX 574-4988  
または那珂川出張所 TEL 408-9829 / FAX 555-2134